Landkreis Saalfeld-Rudolstadt

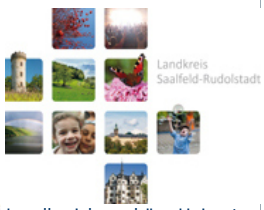

Landkreisbroschüre Heimat gestalten

Freistaat Thüringen

Saaleradweg: Kooperation am Saaleradweg wird intensiviert

Landrat unterzeichnet Kooperationsvertrag mit dem neuen Verein

17.07.2015

ARCHIV-MATERIAL!

Unterzeichnung im Saalfelder Schloss

Saalfeld/Jena. Landrat Marko Wolfram unterzeichnete in dieser Woche einen Kooperationsvertrag mit dem vor zehn Monaten gegründeten Verein Saaleradweg, dessen Geschäftsstelle sich in Jena befindet. Im Rahmen der Neugestaltung der Tourismusstruktur im Landkreis ist beabsichtigt, mittelfristig dem Verein auch als Vollmitglied beizutreten. Weil das aber noch nicht entscheidungsreif ist und um die gute Zusammenarbeit entlang des Saaleradwegs nahtlos auch mit dem neuen Verein fortzusetzen, haben sich die Tourismusverantwortlichen im Landkreis jetzt zu diesem Zwischenschritt entschlossen.

Als Vorstandsvorsitzender des Vereins unterzeichnete der Jenaer Stadtentwicklungsdezernent Denis Peisker den Vertrag seitens des Landkreises. In seiner Begleitung war die Leiterin der Geschäftsstelle, Theresa Czyrnia, gekommen. Auf Landkreisseite erläuterte Bernhard Schanze vom Beteiligungsmanagement, der die Kooperation hier federführend betreut und der schon 1992 bei der Gründung der damaligen AG Saaleradweg in Hof beteiligt war, Sinn und Nutzen der Vereinbarung.

Mit der Kooperation ist abgesichert, dass der Landkreis auch künftig intensiv am Geschehen entlang des Saaleradweges und bei der Umsetzung des Marketing- und Entwicklungskonzeptes beteiligt ist. „Das ist ein schönes Projekt in der Zusammenarbeit mit Jena", stellt Landrat Marko Wolfram fest. „Es freut mich, wenn auch die Anrainerkommunen aus unserem Landkreis dem Verein beitreten, deshalb begrüße ich es, dass der Bürgermeister von Uhlstädt-Kirchhasel, Toni Hübler, das Thema schon auf seiner nächste Gemeinderatssitzung besprechen will."

Die Jenaer Gäste Denis Peisker und Theresa Czyrnia stellten die bisherige Arbeit des noch jungen Vereins vor. „Unser Verein hat jetzt 11 Mitglieder und mit dem hiesigen Landkreis einen Kooperationspartner. Wir möchten natürlich weiter wachsen und die Zusammenarbeit über drei Bundesländer intensivieren", erläuterte Peisker.

Für den neuen Schwung entlang des Radweges steht der der neue Slogan: „403 Kilometer Natur.Kultur.Genuss", der bereits über die neue Broschüre „Erlebnis Saaleradweg" verbreitet wird. Seit 5. Juni ist auch die neue Website online, die den Nutzern kurze Navigation mit hoher Benutzerfreundlichkeit bietet.

Seit 1992 haben Landkreise und Kommunen aus Bayern, Thüringen und Sachsen-Anhalt in der kommunalen AG Saaleradweg zusammen gearbeitet, um diesen Fernradweg durch unsere Region gemeinsam zu vermarkten. Auch der Landkreis Saalfeld-Rudolstadt und die beiden Vorgängerlandkreise Saalfeld und Rudolstadt waren von Anfang an dabei. Im vergangenen Jahr wurde diese Zusammenarbeit mit der Gründung des Vereins Saaleradweg mit Sitz in Jena auf eine neue Grundlage gestellt.

Im Anhang finden Sie die ausführliche Info über den neuen Webauftritt des Vereins

Martin Modes Presse- und Kulturamt

Download:

Autor/Quelle:	martin.modes@kreis-slf.de
Dateigröße:	221 KB
Dateiformat:	PDF-Dokument (zum Lesen ist das Programm Acrobat Reader erforderlich!)

Download beginnen

letzte Änderung: 17.07.2015 11:42:00