SAALE GALERIE
07318 Saalfeld • Brudergasse 9
Telefon (0 36 71) 51 01 76
Galeristin: Dr. Maren Kratschmer-Kroneck
www.saale-galerie.de

Kulturförderung
Saalfeld e.V.
Kunstverein
Saalfeld e.V.

Öffnungszeiten:
Di–Fr 10–13 Uhr
und 15–17 Uhr
Sa 10–13 Uhr

17. Februar bis 28. April 2018

ERÖFFNUNG DER AUSSTELLUNG:
Sonnabend, den 17. Februar, 17 Uhr

SKULPTUREN
von
THOMAS SCHULZE

Die Ausstellung wird unterstützt von

Freistaat Thüringen
Stadtwerke Saalfeld GmbH
Kulturförderung Saalfeld e.V.
Kunstverein Saalfeld e.V.
Kreissparkasse Saalfeld-Rudolstadt
Stahlwerk Thüringen GmbH
Saalfelder Bäder GmbH
SDC Satz+Druck Centrum Saalfeld GmbH

Der Emigrant • Fichte gesägt / getönt • 2011 • H 200 cm

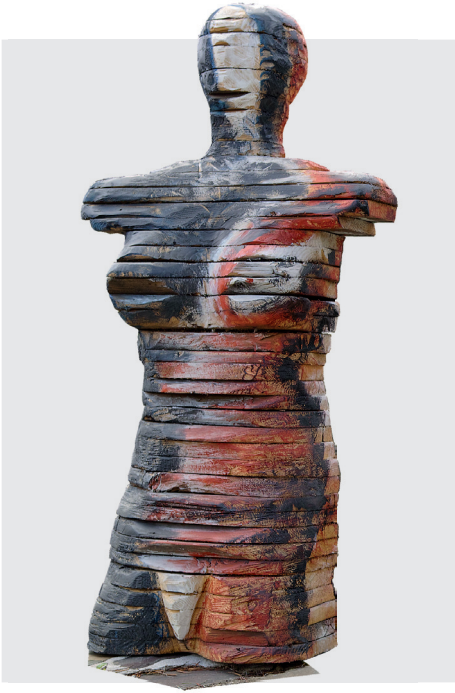

Großer weiblicher Torso • Lärche bemalt • 2010 • H 100 cm

THOMAS SCHULZE

1958	in Jena geboren
1964–75	Schulbesuch in Wünschendorf/Elster
1975–77	Ausbildung als Drechsler in Bürgel
1978	Bewerbung an der Fachschule für angewandte Kunst in Schneeberg; Bekanntschaft mit dem Bildhauer Volkmar Kühn
1980-82	nach schwerer Krankheit erste künstlerische Schaffensperiode Zusammenarbeit mit dem Bildhauer Rainer Stolz Besuch von Vorlesungen über Bildende Kunst an der Universität Jena
seit 1982	Werkstatt und Atelier in Wünschendorf
1984	Meisterprüfung
1998	Heirat mit Hirut Yilma
seit 2010	lebensgroße Holzskulpturen

Ausstellungen in Antwerpen, Berlin, Bobingen, Gera, Gotha, Halle, Hermsdorf, Hohenölsen, Jena, Kromsdorf, Mühlhausen, Pößneck, Ranis, Saalfeld, Solingen, Taunusstein, Thalbürgel, Weida, Weimar, Wünschendorf und Zeulenroda

Blauer Denker 2 • Multiplex gesägt / gebeizt / bemalt
2016 • 56 x 60 cm